## תפוצה

| תאריך : | 17.06.16 | 10.05.18 | 27.12.17 | 01.08.17 |
|---|---|---|---|---|
| מפקח | ✓ | ✓ | ✓ | ✓ |
| מנהל הפרוייקט | ✓ | ✓ | ✓ | ✓ |
| מזמין | ✓ | ✓ | ✓ | ✓ |
| שמאי הביטוח | | | | |
| קונסולטנט | | | | |
| מ.מ | | | | |
| בטיחות | | | | |
| אדריכל | | | | |
| תברואה | | | | |
| אדריכל | | | | |
| חשמל | ✓ | ✓ | ✓ | ✓ |

## הערות

1. כל העבודה תבוצע בהתאם לחוק החשמל, התקן הישראלי, הסמרט הכללי לפחקני חשמל בהוצאת הועדה הבין משרדית ואגד. סכלול מס. 08, הוראות הבית.החשמל ...וכיוב. הקווה הבא לכלל הרבים מונים והמספרים הסכני הסיוחד.
2. כל מתקן החשמל, תיקשורת, תאורה וגיילי אש יבוצע בהתקנה סמירה תודם בתקרות קרות ותלל התקרה האוסמסת.
3. כל כל כבל בתעלת רשת יותקן שפש סרבייב, כל כבל ו/או כביסיף של התעבלל, עם חבלן מחאים ובו יחדש שם ומס סגנל ומס רוח מדן.
4. ליד כל אביזר נמר ליחשמל ו/או לתיקשורת תותקן מדבקה בעלת אחוזת בנתבה 4 מ"מ ובה רשום מס סגנל ומס כוח מדן, לאביזרים נדולים,כגון ארגז נקנקים יותקנו שנים סרבייב חרוש הרושים המחברים לאביזרים יסומנו ע"י שרוולים ממוספרים בשחור לפני הדיבוי לאביזר.
5. מיקום סופי להתקנת גופי תאורה בתיקרות אקוסמיות בהתאם לתכניות אדריכל.
6. לפני הזמנת כל פריט ציוד על הקבלן להגיש דוגמאות וקטלוגים לאישור המתכנן המפקח, והאדריכל.
7. מיקום סופי של אביזרי נמר ליחשמל, תקשורת, תווא ומנלת וכל יבנים בהתאם לתכניות ובאישור המפקח.
8. כל הבבדים לקבל חשמל, מיפון ותקשורת מעל רצפה עתידי.
9. לפני יצור ורותת החשמל על הקבלן להגיש תכנית מבנה הכולות עם רשימות הציוד המיועד להתקנה ברות וצורת הסרלים לאישור המתכנן והמפקח.
10. מיקום מדויק להתקנה בתי תקע ונקודות למאנים ונקודות הכבה ללוחמי הפבלה ליחידת ספות נחשון יש בתאם עם תכניות מיזוג אויר וריהוט.
11. כל תיבות ההסתעפות ,שבמסמרת מבדר/תווה זה בנרסנפ, תיבות abs אי שיש סמיתות יהיו מלשסות מסוג הבבה ומאלים אטומות בדרגת אטימות ip65 לפחות ובעלות מיכסים הימנוים ומוגנים.
12. מעל כל מסמך ו/או בית תקע לחשמל ברא יצאו מהבלר תותקן תיבת הסתעפות מתאימה לפי סוג ההתקנה (תהם ו/או דיבקים).

| סמל | תאור | כמות |
|---|---|---|
| | נת. חיבור עם תקשורת נאם שטש בתקרה דגם ון.LOS אוגוא מוצרת MAKOMEL עם נורות LED אאבת מא לוגם לשם דקות. | |
| יציאה | מקרא יציאה חיבור סטנס דו תכליתי. עם שבא מ"מסנים דו אם חד צדדי. לפי עבודה. מקר מא דקות נוגה אוכות מ- מלק למחות ון.EXIT-X גוזת LED מא מוצרת MAKOMEL | |
| | מחבר יציאה | |
| | כבל מיקוד בבאג אאבא בתוך צנור PVC בקבוע כלתר. | |
| | עקרת יציאה בסיבה לסתבב אי פי. אביזר יסופק ויותקן ע"י אחים | |

| מס | תאריך | שינוי |
|---|---|---|
| 1 | 27.05.18 | עדכון כללי. |

עם הפרוייקט :

**מרכז בריאות הנפש**
**מירת הכרמל**

עם התוכנית :

**בנין 2 - קומת קרקע**
**מערך תאורת חירום**

| | | |
|---|---|---|
| שם הקבץ : 6898-201 | סל תוכנית : 6898-201 | שינוי מס' : |
| תכנן : ויקי | שרטט : טכמרנה | אישור : ויקי | תאריך : 01.08.17 |
| קנה מידה : 1 : 100 | לבנים | לסכרי | עיגון |


**אור הנדסה בע"מ**
מהנדסים יועצים
רח' ז'בוטינסקי 138 רמת-גן
מל' 03-6133470 פקס : 03-6139930

Light Engineering
Tel. 972-3-6133470 Fax. 972-3-6139930


אדריכלים :

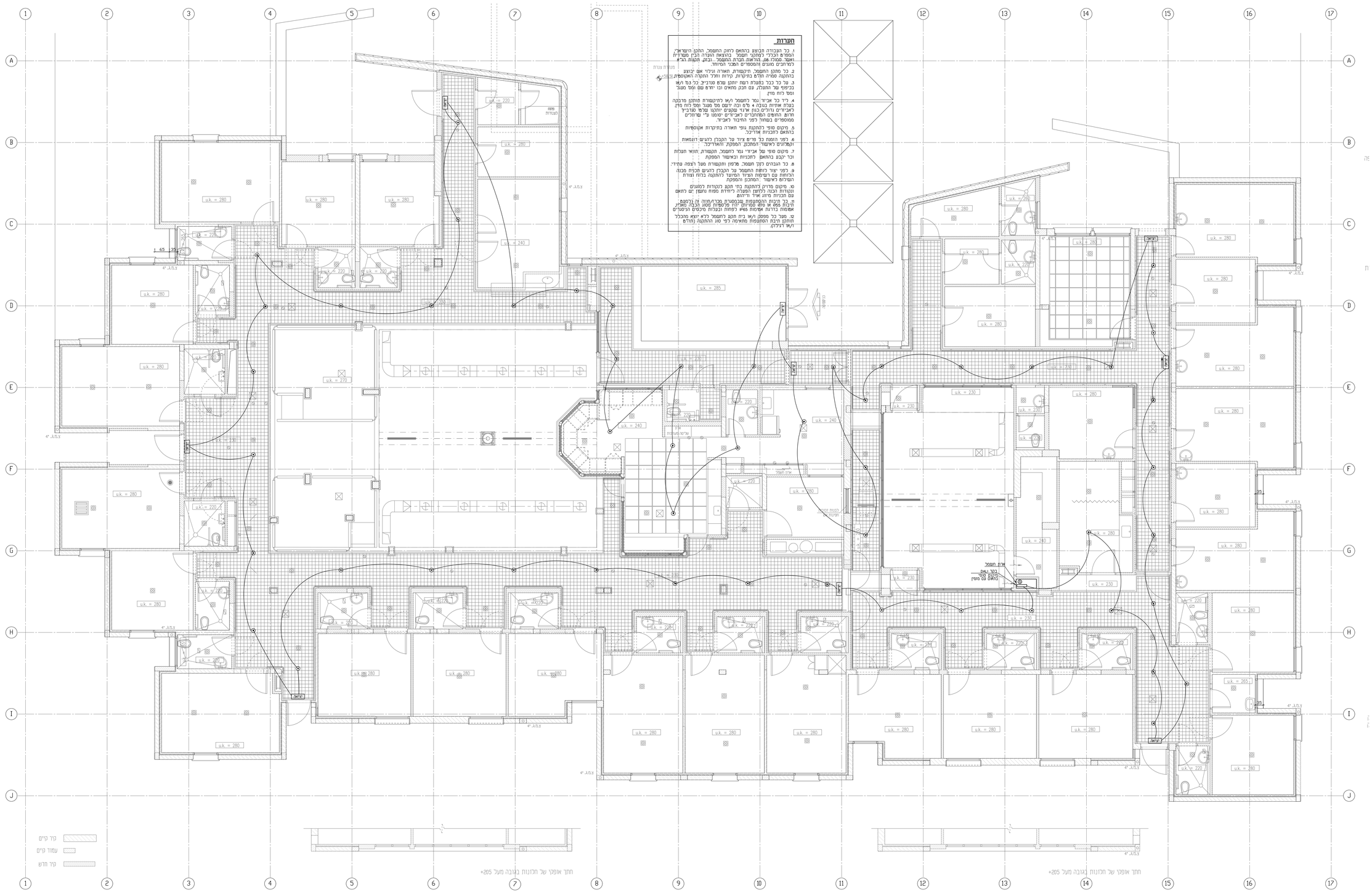


קיר קיים
עמוד קיים
קיר חדש

תחך אופקי של תכונות בגובה מעל 205+